

**SOCIETE CIVILE PROFESSIONNELLE
BACHÉ – DESCAZAUX-DUFRÊNE-VERNIER**

Commissaires de Justice Associés

46 rue du Languedoc

31000 TOULOUSE

Téléphone : 05.62.26.94.44

Télécopie : 05.62.26.94.45

RCS TOULOUSE : D 784 131 898

SIRET : 784 131 898 00024

APE : 741 A

**PROCES-VERBAL DE
CONSTAT**



COMMISSAIRES DE JUSTICE ASSOCIES

(Recouvrement de créances, procédures civiles et commerciales, état des lieux, inventaires, constats,
rédaction baux commerciaux et d'habitation)

PROCÈS VERBAL D'INVENTAIRE SANS PRISEE

PREMIERE EXPEDITION

***LE MARDI DEUX DÉCEMBRE DEUX MILLE VINGT CINQ
à 16 heures 30.***

A LA REQUETE DE :

TRIBUNAL DE COMMERCE DE TOULOUSE, dont le siège social est Place de la Bourse, 31000 TOULOUSE, FRANCE, agissant poursuites et diligences de son représentant légal en exercice, domicilié en cette qualité audit siège,

IL M'A ETE PREALEBLEMENT EXPOSE :

Qu'un jugement du Tribunal de commerce de Toulouse en date du, ordonnant l'ouverture d'une procédure de liquidation judiciaire de la **SAS DYAN**, immatriculée au RCS de TOULOUSE sous le N° 885091090, dont le siège social est sis (31180) SAINT GENIES BELLEVUE, 2 Rue des Cimes.

Que dans le cadre de cette procédure, et en vertu des articles L. 641-4 et R. 641-14 du Code de commerce, la SCP **BACHE DESCAZAUX-DUFRENE VERNIER**, Commissaires de Justice, a été désignée à l'effet de procéder contradictoirement à un inventaire et de réaliser une prise des actifs du débiteur ainsi que des garanties qui les grèvent.

DEFERANT A CETTE REQUISITION :

Je soussignée, Florie Marie de **GUILHERMIER**, Commissaire de justice salariée, membre de la Société Civile Professionnelle **BACHE DESCAZAUX-DUFRENE VERNIER**, Commissaires de Justice Associés demeurant 46 rue Languedoc à TOULOUSE (31),

JE ME SUIS RENDUE CE JOUR :

118 avenue de Lombez
31300 TOULOUSE

EN PRÉSENCE DE :

Monsieur DA SILVA BARBOSA Alexandre, représentant légal de la SAS DYAN.

IMMEUBLE

Néant.

INSCRIPTIONS

Il ressort de l'état récapitulatif en date du 04/11/2025 plusieurs inscriptions :

- Une inscription de Privilèges vendeur et action résolutoire d'un montant de 36 000,00 euros au profit de la SARL TRENTIN SHOP en date du 14/10/2020
- Une inscription de Nantissements du fonds de commerce d'un montant de 255 753,01 euros au profit de la BNP PARIBAS en date du 05/12/2020
- Une inscription de Bien inaliénables par jugement du Tribunal du commerce de Toulouse en date du 04/04/2024 contre DYAN

VEHICULES TERRESTRES A MOTEUR

Il ressort d'une interrogation du Système d'immatriculation des véhicules (SIV) que la SAS DYAN n'est propriétaire d'aucun véhicule terrestre à moteur en pleine propriété.

MOBILIER

N°	Quantité	Désignation	Valeur Exploit.	Valeur Réal.	Etat
n°1	1 ex.	Meuble de rangement métallique bas deux portes rideau			Etat d'usage



1.



2.

N°	Quantité	Désignation	Valeur Exploit.	Valeur Réal.	Etat
n°2	1 ex.	Table ronde piétement métallique plateau mélaminé			Etat d'usage



3.

N°	Quantité	Désignation	Valeur Exploit.	Valeur Réal.	Etat
n°3	1 ex.	Meuble casiers en mélaminé			Etat d'usage



4.

N°	Quantité	Désignation	Valeur Exploit.	Valeur Réal.	Etat
n°4	1 ex.	Étagères mélaminé montants bois			Etat d'usage



5.



6.

N°	Quantité	Désignation	Valeur Exploit.	Valeur Réal.	Etat
n°5	1 ex.	Meuble de rangement mélaminé étagères métalliques			Etat d'usage



7.



8.



9.



10.

N°	Quantité	Désignation	Valeur Exploit.	Valeur Réal.	Etat
n°6	1 ex.	Bureau mélaminé + chaise bois assise Skaï			Mauvais état



11.



12.

N°	Quantité	Désignation	Valeur Exploit.	Valeur Réal.	Etat
----	----------	-------------	--------------------	-----------------	------

n°7	1 ex.	Chariot bois sur roulettes			Etat d'usage
-----	-------	----------------------------	--	--	-----------------



13.

MATERIEL PROFESSIONNELLE

N°	Quantité	Désignation	Valeur Exploit.	Valeur Réal.	Etat
n°1	1 ex.	Meuble présentoir à pain métallique sur roulettes trois étages			Etat d'usage



14.

N°	Quantité	Désignation	Valeur Exploit.	Valeur Réal.	Etat
----	----------	-------------	--------------------	-----------------	------

n°2	2 ex.	Meuble de caisse avec tapis roulant			Etat d'usage
-----	-------	-------------------------------------	--	--	-----------------



15.



16.



17.

N°	Quantité	Désignation	Valeur Exploit.	Valeur Réal.	Etat
n°3	1 ex.	Vitrine réfrigérée professionnelle deux portes			Etat d'usage



18.

N°	Quantité	Désignation	Valeur Exploit.	Valeur Réal.	Etat
n°4	1 ex.	Réfrigérateur RED BULL			Etat d'usage



19.

N°	Quantité	Désignation	Valeur Exploit.	Valeur Réal.	Etat
----	----------	-------------	--------------------	-----------------	------

n°5	1 ex.	Rayonnages métalliques modulables (gondoles + têtes de gondoles), différentes profondeurs			Etat d'usage
-----	-------	-------------------------------------------------------------------------------------------------	--	--	-----------------

Environ 75 mètres linéaires



20.



21.



22.



23.



24.



25.



26.

N°	Quantité	Désignation	Valeur Exploit.	Valeur Réal.	Etat
n°6	1 ex.	Présentoir métallique sur roulettes HARIBO			Etat d'usage



27.

N°	Quantité	Désignation	Valeur Exploit.	Valeur Réal.	Etat
n°7	2 ex.	Présentoirs métalliques			Etat d'usage



28.



29.

N°	Quantité	Désignation	Valeur Exploit.	Valeur Réal.	Etat
n°8	1 ex.	Présentoir à pain métallique sur roulettes			Etat d'usage



30.

N°	Quantité	Désignation	Valeur Exploit.	Valeur Réal.	Etat
----	----------	-------------	--------------------	-----------------	------

n°9	1 ex.	Vitrine réfrigérée positive quatre portes			Etat d'usage
-----	-------	-------------------------------------------	--	--	-----------------



31.



32.

N°	Quantité	Désignation	Valeur Exploit.	Valeur Réal.	Etat
----	----------	-------------	--------------------	-----------------	------

n°10	2 ex.	Vitrine réfrigérée positive trois portes			Etat d'usage
------	-------	------------------------------------------	--	--	-----------------



33.



34.

N°	Quantité	Désignation	Valeur Exploit.	Valeur Réal.	Etat
n°11	3 ex.	Vitrine réfrigérée positive deux portes			Etat d'usage



35.



36.

N°	Quantité	Désignation	Valeur Exploit.	Valeur Réal.	Etat
n°12	1 ex.	Vitrine réfrigérée positive 8 portes			Etat d'usage



37.



38.

N°	Quantité	Désignation	Valeur Exploit.	Valeur Réal.	Etat
n°13	1 ex.	Chariot métallique (desserte) sur roulettes			Etat d'usage



39.

N°	Quantité	Désignation	Valeur Exploit.	Valeur Réal.	Etat
n°14	1 ex.	Four à pain EUROFOURS 3P104TO011 + support métallique sur roulettes			Etat d'usage



40.



41.



42.

N°	Quantité	Désignation	Valeur Exploit.	Valeur Réal.	Etat
----	----------	-------------	--------------------	-----------------	------

n°15	2 ex.	Congélateur coffre			Etat d'usage
------	-------	--------------------	--	--	-----------------



43.



44.



45.



46.

N°	Quantité	Désignation	Valeur Exploit.	Valeur Réal.	Etat
n°16	1 ex.	Rayonnages métalliques modulables			Mauvais état



47.



48.

TELEPHONIE/INFORMATIQUE

N°	Quantité	Désignation	Valeur Exploit.	Valeur Réal.	Etat
n°1	1 ex.	Téléviseur LISTO			Etat d'usage



49.

N°	Quantité	Désignation	Valeur Exploit.	Valeur Réal.	Etat
----	----------	-------------	--------------------	-----------------	------

n°2	15 ex.	Caméras de vidéosurveillance (dont une hors service)			Etat d'usage
-----	--------	------------------------------------------------------	--	--	--------------



50.



51.



52.

N°	Quantité	Désignation	Valeur Exploit.	Valeur Réal.	Etat
----	----------	-------------	--------------------	-----------------	------

n°3	1 ex.	Coffre fort à code S&L			Etat d'usage
-----	-------	------------------------	--	--	-----------------



53.



54.

N°	Quantité	Désignation	Valeur Exploit.	Valeur Réal.	Etat
n°4	1 ex.	Imprimante CANON MB5150			Hors d'usage



55.



56.

N°	Quantité	Désignation	Valeur Exploit.	Valeur Réal.	Etat
n°5	1 ex.	Ecran SAMSUNG			Etat d'usage

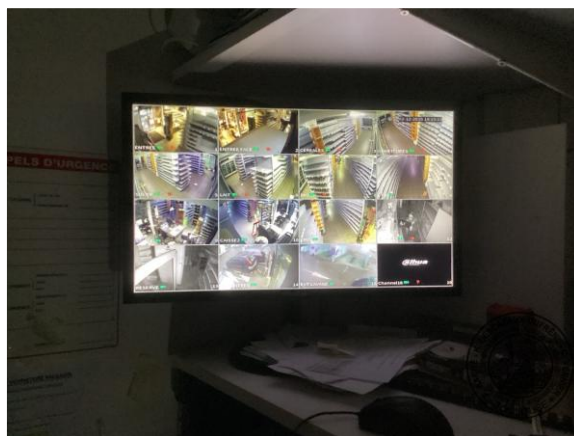

57.

N°	Quantité	Désignation	Valeur Exploit.	Valeur Réal.	Etat
n°6	1 ex.	Unité central THINKCENTRE + écran FUJITSU + clavier KEYOUEST + souris MEDIARANGE			Etat d'usage



58.



59.

N°	Quantité	Désignation	Valeur Exploit.	Valeur Réal.	Etat
n°7	1 ex.	Téléphone sans fil GIGASET			Etat d'usage

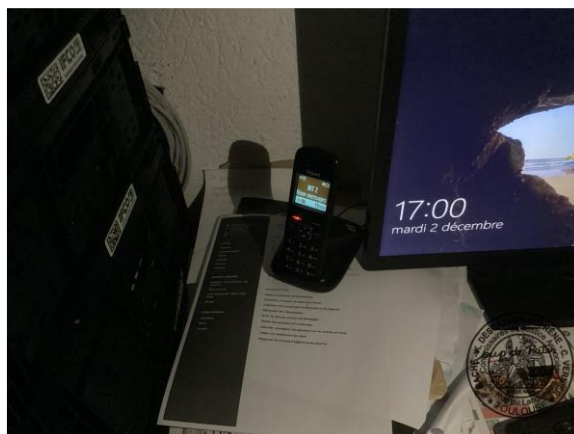

60.

N°	Quantité	Désignation	Valeur Exploit.	Valeur Réal.	Etat
----	----------	-------------	--------------------	-----------------	------

n°8	1 ex.	Amplificateur COMBO130 + enceintes			Etat d'usage
-----	-------	------------------------------------	--	--	-----------------



61.



62.



63.



64.

DIVERS

N°	Quantité	Désignation	Valeur Exploit.	Valeur Réal.	Etat
n°1	4 ex.	Extincteurs			Neuf
		1 x 2kg CO2			
		3 x 6L eau			



65.

N°	Quantité	Désignation	Valeur Exploit.	Valeur Réal.	Etat
n°2	1 ex.	Micro ondes			Etat d'usage



66.

N°	Quantité	Désignation	Valeur Exploit.	Valeur Réal.	Etat
n°3	3 ex.	Caisses en bois			Etat d'usage



67.

N°	Quantité	Désignation	Valeur Exploit.	Valeur Réal.	Etat
----	----------	-------------	--------------------	-----------------	------

n°4	3 ex.	Climatiseurs DAIKIN			Etat d'usage
-----	-------	---------------------	--	--	-----------------

Les groupes extérieurs seraient installés sur le toit.



68.



69.



70.

LOCATION

N°	Quantité	Désignation	Valeur Exploit.	Valeur Réal.	Etat
n°1	2 ex.	Caisse + scanner + deux écrans + balance + ordinateur			Etat d'usage



71.



72.



73.



74.



75.

N°	Quantité	Désignation	Valeur Exploit.	Valeur Réal.	Etat
----	----------	-------------	--------------------	-----------------	------

n°2	2 ex.	Scannette SYMBOL			Etat d'usage
-----	-------	------------------	--	--	-----------------

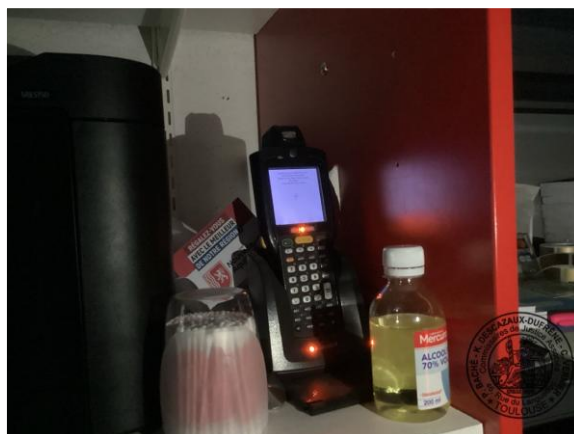

76.



77.

SIGNATURE DE LA PERSONNE PRESENTE

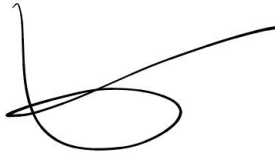

Monsieur DA SILVA BARBOSA Alexandre
représentant légal

A l'issue des opérations d'inventaire, Monsieur DA SILVA BARBOSA m'a déclaré m'avoir présenté tous les actifs de la société, sans en omettre.

Le présent procès-verbal d'inventaire comportant 53 feuillets et 77 photographies.

De tout ce qui précède, j'ai dressé le présent procès-verbal d'inventaire en deux originaux dont le premier pour être remis au rang des minutes de l'étude de Commissaire de Justice soussigné et le second pour être remis avec deux copies certifiées conformes à la partie requérante pour lui servir et valoir ce que de droit



Florie DE GUILHERMIER
Commissaire de Justice